

Saisie des dates dans MédiStory

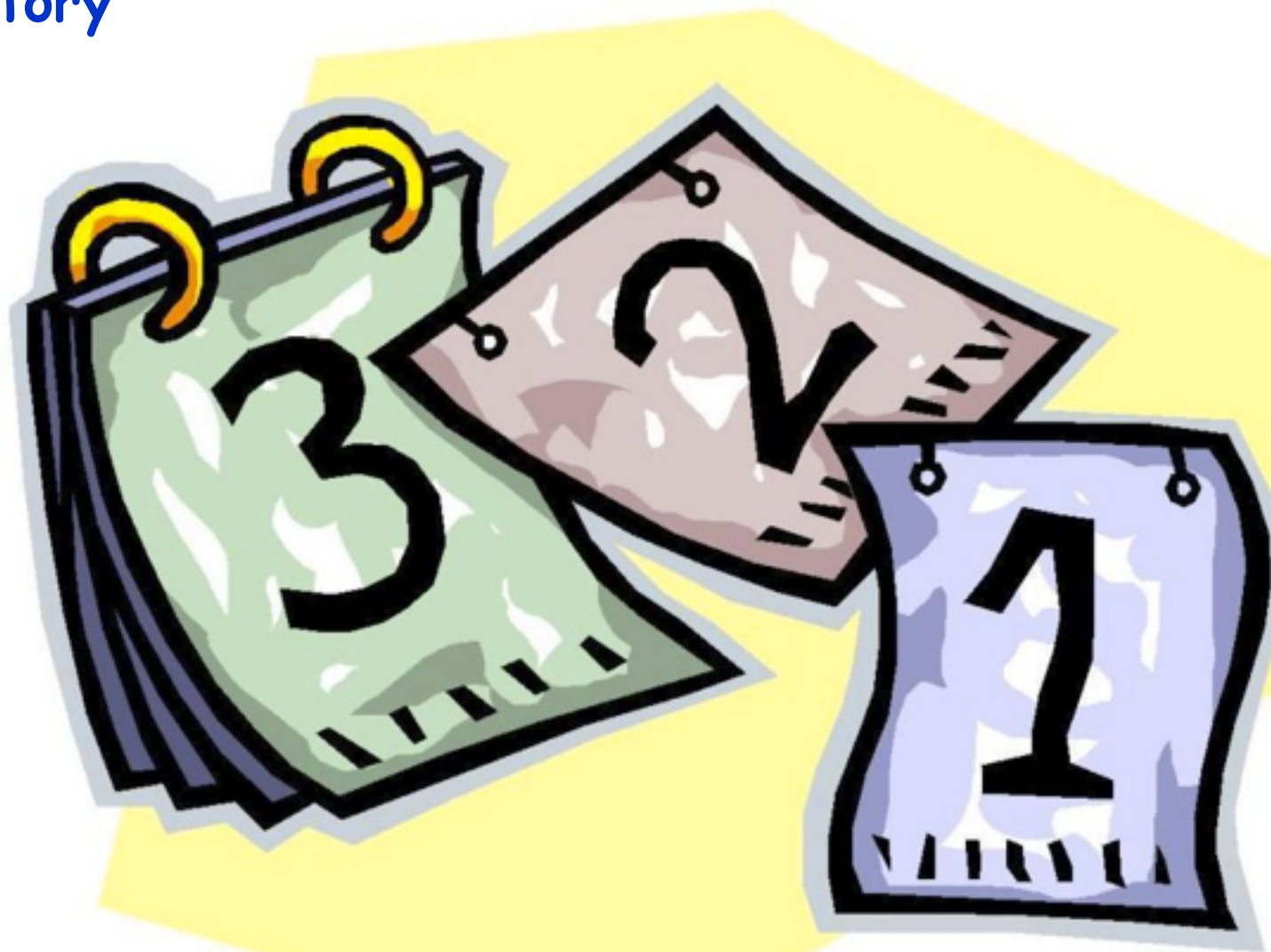

Texte réalisé par gilles guillon. juin 2012 • revu en septembre 2012
avec le concours de FC, Nicolas Peduzzi et le Dr Chantal Wauquier que je remercie.
N'engage en rien Prokov Editions
Si questions relatives à ce livret : courriel : pasapas@laposte.net

Pensée du jour :

*“ Selon les diverses façons
que l'on remue les doigts sur le clavier...”*

d'après René Descartes

*et si on économisait la
frappe clavier !*





D'ordre général :



L'astérisque dans un champ date : * = la date courante de l'ordinateur

- Utile dans la case : date du document (*ici si nous sommes le 9 juin 2012*)

* = 09/06/2012

- Utile en biométrie pour renseigner une variable "date" :

▼ Hémocult
 Hémocult (date) * = ▼ Hémocult
 Hémocult (date) 09/06/2012

- Utile pour les recherches multicritères

nb : l'astérisque n'a aucun effet dans les champs texte, ni dans le glossaire.

Autres rédactions possibles : dans tous les champs dates du logiciel (*ici si nous sommes le 24 sept 2012*)

24/09/2011
 24/09/11
 24092011
 240911
 24/09 ... de l'année en cours
 2409 ... de l'année en cours
 24 ... du mois et de l'année en cours

(VALABLES AUSSI POUR VP,VC,EV,etc.)



Saisies spécifiques des dates dans le profil physio-pathologique et recherches multicritères:



A) date complète :

Date de début : 24/09/2011

rédictions possibles :
 24/09/2011
 24/09/11
 24092011
 240911
 24/09 ... de l'année en cours
 2409 ... de l'année en cours
 24 ... du mois et de l'année en cours

B) date incomplète : nb : noter ici l'importance du caractère slash " / " (barre de division)

rédictions possibles :
 /04/1985
 /04/85
 /1985

Date de début : /1985

si la proposition est : 1985 : c'est compris comme 19ème jour du 85° mois de l'année en cours !
 = incompatible avec la possibilité de saisir partiellement des dates incomplètes.
 = le caractère slash " / " est obligatoire en début de date.

C) date relative :

Date de début : 18a

... si la patient est né le 15/11/1967 date =

Date de début : 15/11/1985

rédictions possibles :
 18a = quand le patient avait 18 ans
 5a4m = quand le patient avait 5 ans et 4 mois
 -5a = il y a 5 ans
 +2a = dans 2 ans (sera utile pour les vaccins)





Résumé des astuces de saisie :

- si indication de 18a = il s'affiche : date de naissance PLUS 18 ans
- si indication de -18a = il s'affiche : date de naissance MOINS 18 ans

Attention :

- si indication de +18a = il s'affiche date du JOUR PLUS 18 ans

- "j'ai eu un zona il y a 15 jours" = taper : -15j

- "j'ai eu un zona il y a 3 mois" = taper : -3m

Remarques : dans les 2 zones ci-dessous : le calcul s'effectue à partir de la DATE DU JOUR

- dans la zone "date" des documents :

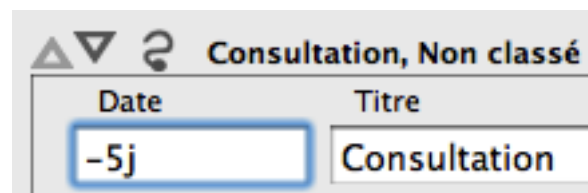

- dans la zone "Rappel le" de l'onglet "Vaccins" :

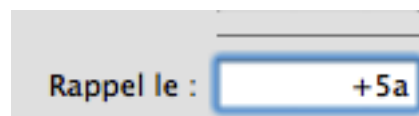

Attention : les caractères a (pour année), m (pour mois) et j (pour jour) doivent être tapés en lettres minuscules.

Le calcul est fait par rapport à la date de naissance du patient
(exemples illustrés ci-après : le patient est né le 01/01/70) rédactions possibles :

 **quand le patient avait 18 ans : taper → 18a**

Injection du : → Injection du :

OU avec insertion du caractère slash " / " (barre de division) pour améliorer l'affichage de la date :

Rappel le : → Rappel le :

 **quand le patient avait 5 ans et 4 mois : taper → 5a4m**

Injection du : → Injection du :

OU avec insertion du caractère slash " / " (barre de division) pour améliorer l'affichage de la date :

Rappel le : → Rappel le :

le signe "-" (négatif) calcule par rapport à la date courante (ex. ici : date courante 25/01/2013)

 **évènement il y a 5 ans : taper → -5a**

Injection du : → Injection du :

OU avec insertion du caractère slash " / " (barre de division) pour améliorer l'affichage de la date :

Rappel le : → Rappel le :

A savoir : illustration ici avec le profil : rédaction d'une fracture tibia-fémur à l'âge de 18 ans :

- la rédaction basique de la date de début : (dans l'exemple ci-après, le patient est né le 18/01/1970)

 **quand le patient avait 18 ans : taper → 18a**

Date de début : <input type="text" value="18a"/>	... ce qui calcul	Date de début : <input type="text" value="18/01/1988"/>
--	-------------------	---

et qui affiche dans le profil :

 [18/01/1988, -], FRACTURE TIBIO FEMORALE

Affichage pas très judicieux en l'occurrence !

L'adjonction d'un slash " / " (*barre de division*) permet d'améliorer l'affichage et le rendre cette fois judicieux

Date de début : <input type="text" value="/18a"/>	... ce qui calcul	Date de début : <input type="text" value="/1988"/>
---	-------------------	--

et qui affiche dans le profil :

 [1988, -], FRACTURE TIBIO FEMORALE



Rappel : transcription des dates en lettres :

Un élément de biométrie a été réalisé.

Il se trouve sur le site : www.lespasapas.fr

avec le pas à pas biométrie : "compteur arrêt de travail".

15/07/2012

quinze

juillet

deux mil douze

et prescrit un arrêt de travail jusqu'au (en toutes lettres) : quinze juillet deux mil douze



« On se souvient toujours des dates importantes... le lendemain »

Léonard Rossiter



Encore merci
aux correcteurs ...



Dr Chantal Wauquier
62 - Pas de Calais

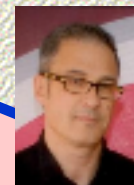

Nicolas Peduzzi
Expert MS (54)